

Évaluation d'incidences Natura 2000 : Formulaire simplifié

Le Réseau Natura 2000

Natura 2000 est un réseau européen de sites naturels dont le but est de concilier biodiversité et activités humaines, dans une logique de développement durable. Le réseau comprend des :

- zones spéciales de conservation (ZSC)* désignées au titre de la Directive « Habitat faune Flore »,
- zones de protection spéciale (ZPS) désignées au titre de la Directive Oiseaux.

En Bourgogne, le réseau représente 66 sites et couvre 12% du territoire. Vous trouverez en *annexe 1* la carte des sites du département où se déroule votre activité.

L'évaluation des incidences

Un projet est soumis à évaluation des incidences s'il figure dans :

- la liste nationale du décret n°2010-365 du 9 Avril 2010 relatif à l'évaluation des incidences Natura 2000,
- la liste locale complémentaire au 1^{er} décret : arrêtés préfectoraux du 29 juillet 2011 (71), 25 août 2011 (58), 9 septembre 2011 (21) et du 23 septembre 2011 (89)
- la liste locale « régime propre » (élaboration en cours).

Ce régime s'applique, selon les cas, que l'on soit dans un site Natura 2000 ou hors site, certains projets pouvant avoir des incidences sur de grands territoires.

Le formulaire simplifié

Ce formulaire permet de répondre à la question suivante : mon projet a-t-il une incidence sur un site Natura 2000 ?

Attention : Si une incidence est possible, un dossier d'évaluation complet doit être établi.
(Vous trouverez en *Annexe 2* le schéma présentant la démarche à suivre.)

Ce formulaire permettra au service instructeur du dossier de fournir l'autorisation requise ou dans le cas contraire de demander de plus amples précisions sur certains points. Il vise à aider le porteur de projet à réaliser l'évaluation d'incidences Natura 2000 pour le projet qu'il souhaite réaliser. Cette évaluation reste toujours réalisée sous son entière responsabilité. Il peut apporter tout complément qu'il juge nécessaire.

Où trouver l'information ?

- ➔ **Précisions sur la démarche** : Auprès de la DDT de votre département, dans les documents mis en ligne sur le site internet de la DREAL Bourgogne :
Préservation et gestion des ressources naturelles > Nature et Biodiversité > Natura 2000 > Prendre en compte Natura 2000 dans les activités > Le principe de l'évaluation des incidences
- ➔ **Cartographie des sites** : dans l'application « cartographie dynamique » de la DREAL Bourgogne
Connaissance des territoires > Information géographique > Cartographie dynamique
- ➔ **Définition et localisation des enjeux, liste des espèces et habitats** : dans le document d'objectifs du site Natura 2000 concerné lorsqu'il est élaboré (mairies concernées, DDT, site internet de la DREAL) ; formulaires standards de données et fiches pédagogiques (site internet DREAL)
Préservation et gestion des ressources naturelles > Nature et Biodiversité > Natura 2000 > Connaître le réseau des sites bourguignons
- ➔ **Eclairage sur les enjeux** : auprès de l'animateur du site Natura 2000 concerné (liste sur le site internet de la DREAL Bourgogne)

* *Nota bene* : les SIC ou sites d'importance communautaire cartographiés en Annexe correspondent aux sites qui feront l'objet d'un arrêté ministériel de désignation en zones spéciales de conservation (ZSC)

Coordonnées du porteur de projet :

Nom (personne morale ou physique) : ONF Agence Bourgogne Est

Adresse : 11 C Rue René Char CS27814

Commune : 21078 Dijon Cedex

Téléphone : 03.80.76.88.10 / Fax : 03.80.76.88.15

Courriel : ag.bourgogne-est@onf.fr

Le projet :

Intitulé : Construction d'un pavillon d'accueil sur l'aire de Jouvence (RNR-FE du Val Suzon)

Adresse : Aire de Jouvence (le long de la RD7)

Commune : Messigny-et-Vantoux

Référence cadastrale : 000-ZR-10/11/12/13/14/15/16/20/9.

A quel titre le projet est-il soumis à évaluation des incidences ? Site situé dans le site Natura 2000 n° FR 2600957 « Montagne Côte-d'Orient »

1. Description du projet**1.A. Nature du projet**

Description sommaire du projet :

Les travaux portent sur la construction d'un pavillon d'accueil sur l'aire de Jouvence, aire d'accueil principale de la RNR-FE du Val Suzon, située sur la commune de Messigny-et-Vantoux (21). L'ensemble du projet sera réalisé comme un ensemble léger et respectueux du contexte dans lequel il s'inscrit. Le pavillon sera en structure bois massif sur fondations à pieux vissés. Il sera d'un seul niveau de plain-pied au dessus du terrain. Le projet de construction comprend un volet d'aménagement paysager destiné à l'intégration paysagère de la construction.

Description détaillée dans le dossier joint au présent formulaire.

1.B. Localisation par rapport à Natura 2000

Le projet est-il situé :

- Dans un ou plusieurs site Natura 2000 : ☒ Oui ☐ Non
Le(s)quel(s)? N° Site : FR 2600957 Nom du site : Montagne Côte-d'Orient
- A proximité d'un ou plusieurs sites Natura 2000 : ☐ Oui ☒ Non

Joindre au présent formulaire :

- la **carte de l'Annexe 1** correspondant à votre département en localisant le projet
- une **carte de localisation précise** du projet (carte IGN au 1/25 000^e) et du périmètre Natura 2000 ou plan de situation détaillé (plan de masse, plan cadastral, etc.). Les fonds de plan adaptés à l'échelle et les périmètres Natura 2000 peuvent être édités avec l'outil « cartographie dynamique » sur le site internet de la DREAL (cf. page 1).

1.C. Étendue du projet

Quelle est la surface de l'implantation du projet : environ 1500 m²

1.D. Délais de réalisation

Durée du chantier (en jour, mois) :

Période du chantier (jour, mois) :

1.E. Aménagement(s) inhérent(s) au projet

Décrire, le cas échéant, les aménagements nécessaires au projet (voiries, réseaux, zone de stockage).

Pour les manifestations ou interventions, préciser les infrastructures permanentes ou temporaires nécessaires, la logistique et le nombre de personnes attendues.

1.F. Entretien, fonctionnement, rejet

Aucun rejet.

1.G. Cartographie de la zone d'influence de l'activité

Vous pouvez délimiter la zone d'influence de votre projet sur une carte au 1/25000 ème ou plus précise, en faisant également figurer les périmètres Natura 2000.

1.H. Démarches entreprises auprès d'experts

Avez-vous eu des contacts avec les animateurs de sites Natura 2000, des experts, des associations de protection de la nature lors de la définition de votre projet : demande d'information, discussion sur les scénarii techniques pour minimiser les incidences ? ☐ Non ☒ Oui

Si oui, comment avez-vous pris en compte les éventuelles préconisations ?

L'animateur Natura 2000 est associé au projet via sa participation aux comités consultatifs de gestion. Le projet de requalification général (Permis d'aménager initial) a été validé en comité de gestion

2. Usages

Cocher les cases correspondantes pour indiquer quels sont les usages actuels de la zone du projet et ses alentours.

- | | | |
|--|---|---|
| <input type="checkbox"/> Pâturage/ Fauche | <input type="checkbox"/> Pêche | <input type="checkbox"/> Décharge sauvage |
| <input type="checkbox"/> Grandes cultures | <input type="checkbox"/> Chasse | <input type="checkbox"/> Urbanisée |
| <input type="checkbox"/> Sylviculture | <input type="checkbox"/> Autres sports et loisirs | <input type="checkbox"/> Aucun |
| <input checked="" type="checkbox"/> Autres (préciser) : aire d'accueil principale de la RNR-FE du Val Suzon (Parking et aire de pique-nique) | | |

Indiquer les usages créés ou amplifiés par le projet et l'évolution du bâti existant:

Création d'un pavillon d'accueil aux usages et fonctions multiples : abri pour les randonneurs, lieu d'information pour les usagers, lieu d'exposition et d'animations...

3. Habitats naturels

Le tableau ci-dessous vous permet d'indiquer les **habitats naturels (c'est-à-dire les types de milieux)** présents à l'emplacement même de votre projet et à proximité. **Cet état des lieux peut être établi sur la base d'observations et/ou des informations figurants dans les cartes des documents d'objectifs** (Où trouver l'information ? Page 1)

De même il permet de détailler les incidences que peut engendrer votre projet (implantation et à proximité) sur ces habitats.

Attention ces incidences concernent l'ensemble des phases (chantier, exploitation, entretien, ...)

- | | |
|--|---|
| <input type="checkbox"/> Rejet dans le milieu aquatique | <input type="checkbox"/> Rejets dans l'air (poussières, fumées) |
| <input type="checkbox"/> Piétinement | <input checked="" type="checkbox"/> Circulation de véhicules |
| <input checked="" type="checkbox"/> Remblaiement ou creusement | <input type="checkbox"/> Autres incidences : |

Type d'habitat naturel		Cocher si affecté par le projet	Précision sur les habitats naturels d'intérêt communautaire	Précision sur les incidences par milieu
Milieux ouverts	Prairie, Pelouse			Les zones concernées par le projet sont une zone enherbée d'origine anthropique et un parking gravillonné. Il n'y aura aucun impact sur la ripisylve.
	Lande et parcours			
	Bocage, haies			
	Autre :	<input checked="" type="checkbox"/>		
Milieux forestiers	Forêt de résineux			
	Forêt de feuillus			
	Forêt mixte			
	Autre :			
Milieux humides	Cours d'eau			
	Fossé			
	Étang			
	Zone humide			
	Autre :			
Milieux rocheux	Falaise			
	Affleurement rocheux			
	Éboulis			
	Autre :			

Photos et description du projet : voir dossier joint.

Votre projet engendre-t-il la destruction ou la détérioration d'habitats naturels ?

- ☐ Oui ☒ Non

4. Espèces

Cet état des lieux peut être établi sur la base des informations figurants dans les formulaires standards de données, les documents d'objectifs et autres documents disponibles pour chaque site Natura 2000 (Où trouver l'information ? Page 1).

Préciser les espèces présentes sur l'implantation du projet et à proximité.

Oiseaux forestiers peuvent être présents à proximité du site.

Quelles sont les incidences engendrées par votre projet sur les espèces (implantation et à proximité) ?

Attention ces incidences concernent l'ensemble des phases (chantier, exploitation, entretien, ...)

- | | |
|--|---|
| <input type="checkbox"/> Rejet dans le milieu aquatique | <input type="checkbox"/> Rejets dans l'air (poussières, fumées) |
| <input checked="" type="checkbox"/> Bruits et vibrations | <input type="checkbox"/> Éclairage nocturne |
| <input type="checkbox"/> Piétinement | <input checked="" type="checkbox"/> Circulation de véhicules |
| <input checked="" type="checkbox"/> Remblaiement ou creusement | <input type="checkbox"/> Autres incidences : |

Votre projet engendre t-il la destruction ou la perturbation d'espèces animales ou végétales qui ont permis la désignation du site Natura 2000 ?

☐ Oui

☒ Non

Si oui préciser les espèces concernées, leur nombre et si les perturbations concernent des fonctions vitales de l'espèce (reproduction, repos, alimentation, ...)

5. Conclusion

Il est de la responsabilité du porteur de projet de conclure à l'absence ou non d'incidences de son projet sur un ou plusieurs sites Natura 2000. A titre d'information, le projet est susceptible d'avoir une incidence sur un ou plusieurs sites Natura 2000 en cas de :

- Destruction ou dégradation d'un habitat naturel ayant contribué au classement Natura 2000 du ou des sites concernés
- Destruction ou perturbation dans la réalisation du cycle vital d'une espèce ayant contribué au classement Natura 2000 du ou des sites concernés

Votre projet est-il susceptible d'avoir une incidence notable sur un ou plusieurs sites Natura 2000 ?

☒ Non

Les travaux ne dégradent pas des habitats d'intérêt communautaire. Ils ne portent pas non plus atteinte à des espèces d'intérêt communautaire.

Ce formulaire accompagné de ses pièces jointes est à remettre au service instructeur du projet.

- ☐ **Oui** : L'évaluation des incidences doit se poursuivre. Un dossier complet (conformément à l'article R414-23 du code de l'environnement) doit être établi et transmis au service instructeur du projet.

A(lieu) : DIJON

Le (date) : 06/11/2024

Signature :

Le Directeur d'Agence

Sylvain DUCROUX

Cartes de localisation du projet de construction d'un pavillon d'accueil sur l'aire de Jouvence (RNR-FE du Val Suzon) et périmètre de la zone Natura 2000

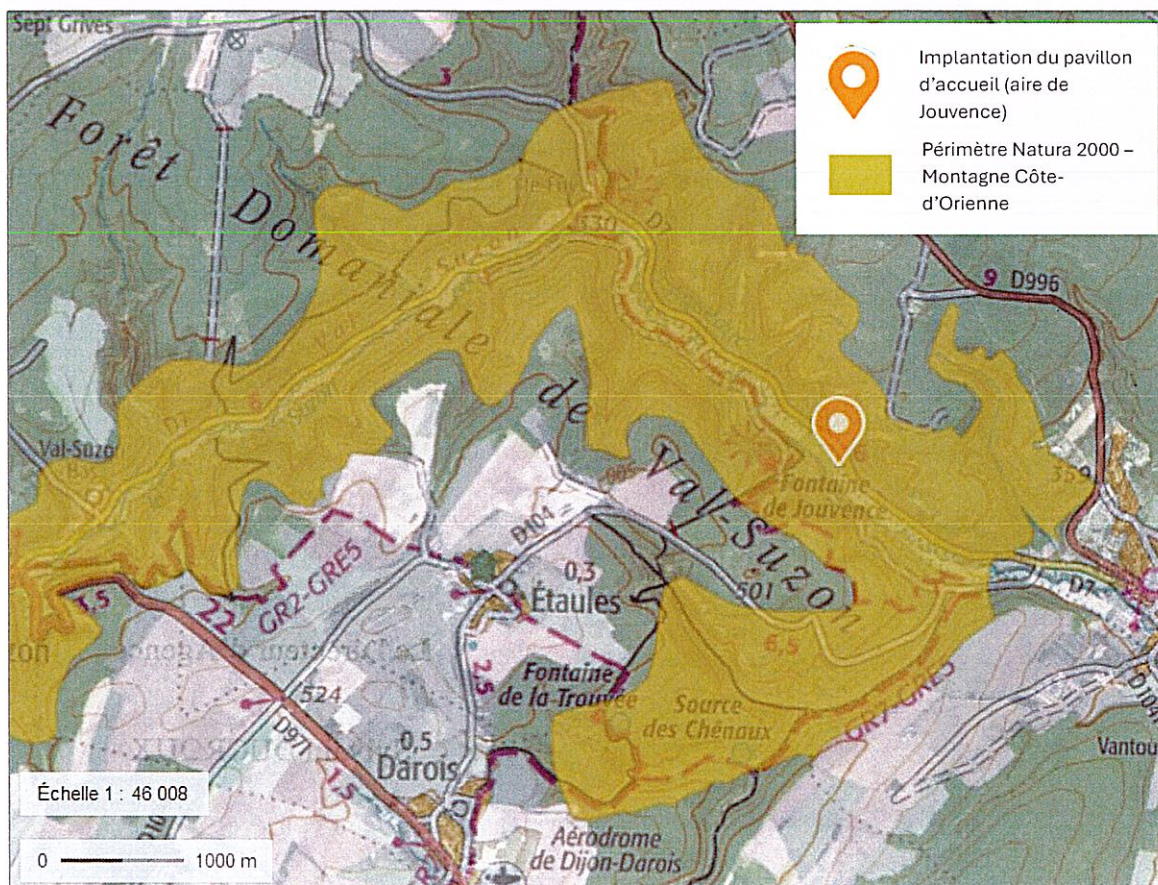
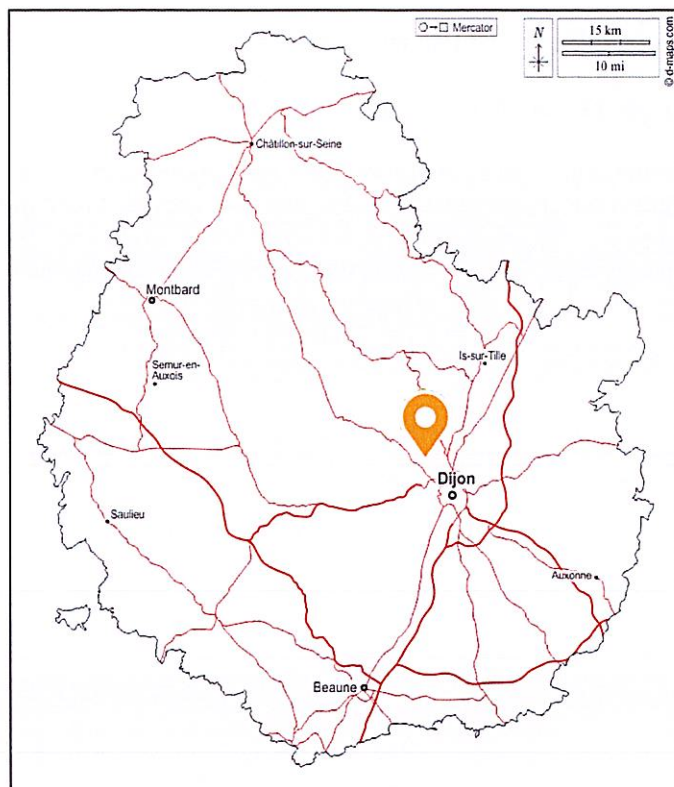

I EN ROSOIRE

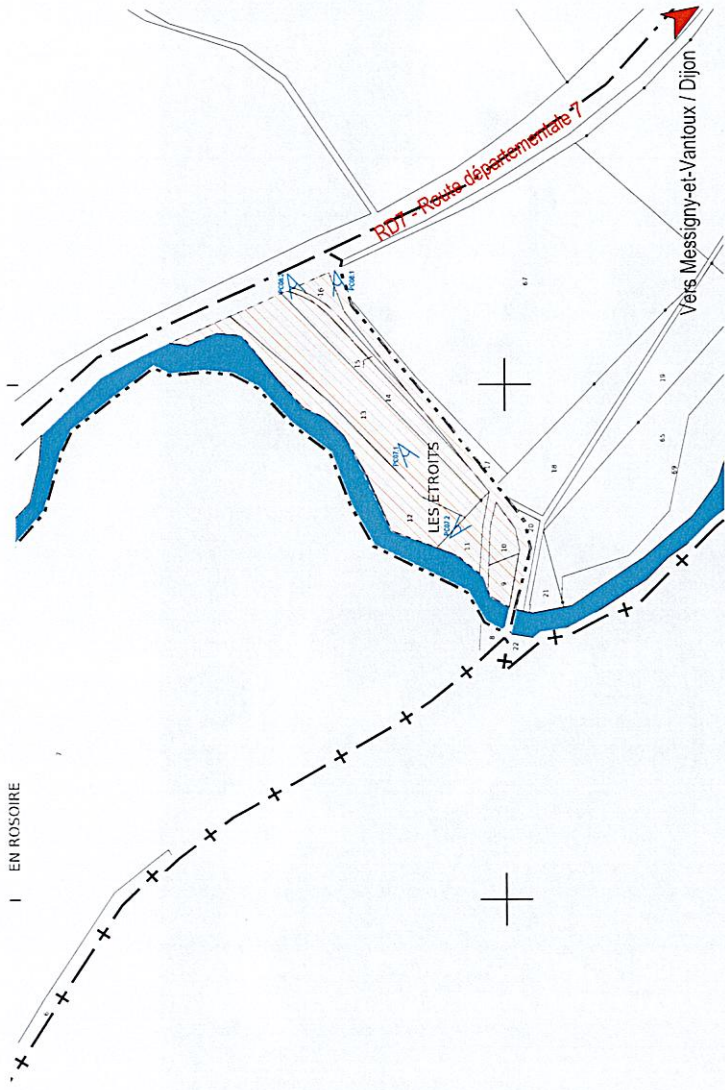

Cadastré - 1/2000

Pavillon d'accueil JOUVENCE

RNR FORÊT D'EXCEPTION
DU VAL SUZON
MESSIGNY-ET-VANTOUX



MAÎTRISE D'OUVRAGE



OFFICE NATIONAL DES FORÊTS

11, rue René Char

21000 Dijon

www.onf.fr

ARCHITECTES URBANISTES

STUDIO MUSTARD
ARCHITECTES URBANISTES
11, rue René Char
21000 Dijon
T. 03 80 90 00 13
contact@studio-mustard.com

PC01

Plans de situation

PHASE	PC
ECHELLE	1/2000, 1/5000
DATE	23/09/2024
INDICE	00

Vue aérienne - 1/5000

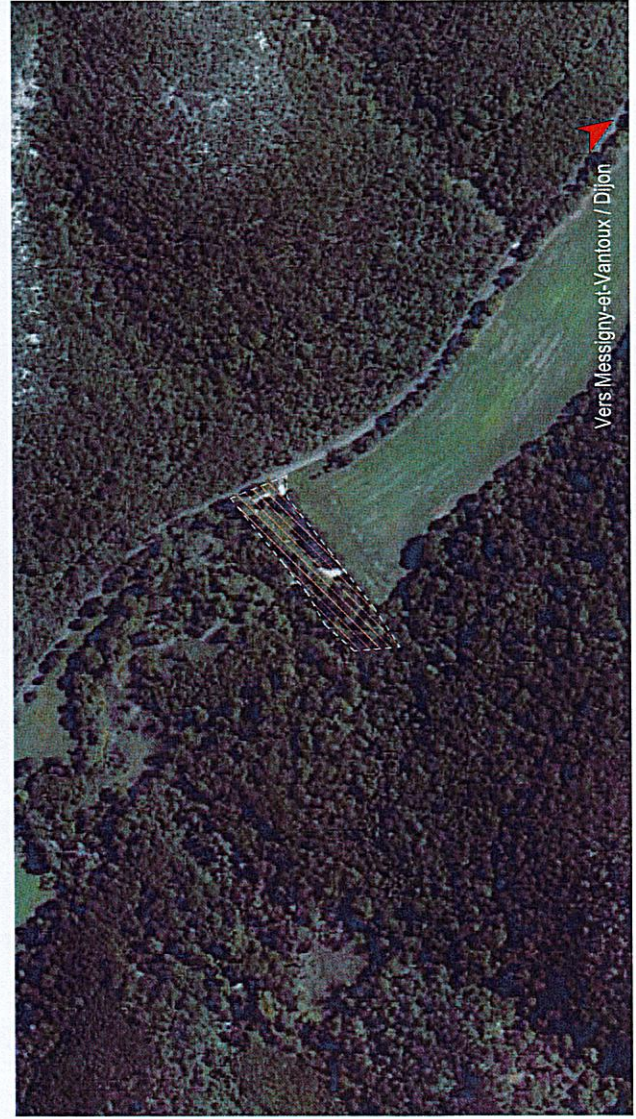

Pavillon d'accueil JOUVENCE

RNR FORÊT D'EXCEPTION
DU VAL SUZON
MESSIGNY-ET-VANTOUX



MAÎTRISE D'OUVRAGE



OFFICE NATIONAL DES FORÊTS
11 rue René Char
21003 Dijon
www.onf.fr

ARCHITECTES URBANISTES

STUDIO MUSTARD
ARCHITECTURE
6, rue Pasteur 21000 Dijon
T. 03 80 30 00 13
contact@studio-mustard.com

PC02

Plans de masse

PHASE	PC
ECHELLE	1/500
DATE	23/09/2024
INDEX	00

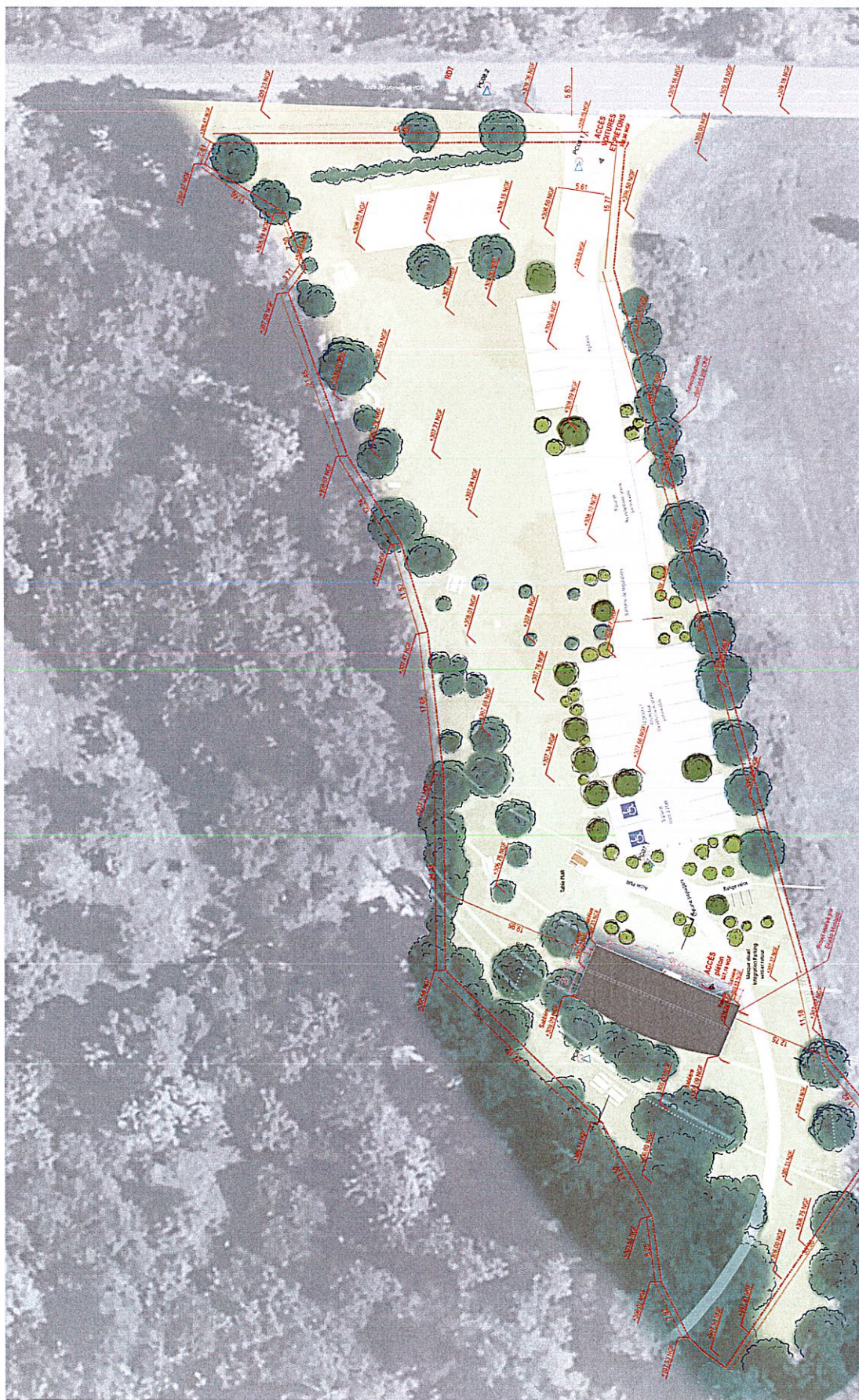

Pavillon d'accueil
JOUVENCE

RNR FORÊT D'EXCEPTION
DU VAL SUZON
MESSIGNY-ET-VANTOUX

MATRISE D'OUVRAGE



OFFICE NATIONAL DES FORÊTS

11, rue René Char
21000 Dijon
www.onf.fr

ARCHITECTES URBANISTES

STUDIO
MUS
TARD
STUDIO MUSTARD
ARCHITECTURE
6, rue Pasteur 21000 Dijon
03 80 39 30 00
contact@studiomustard.com

PC03
Coupes

PHASE	PC
ECHELLE	1/100
DATE	23/09/2024
INDICE	00

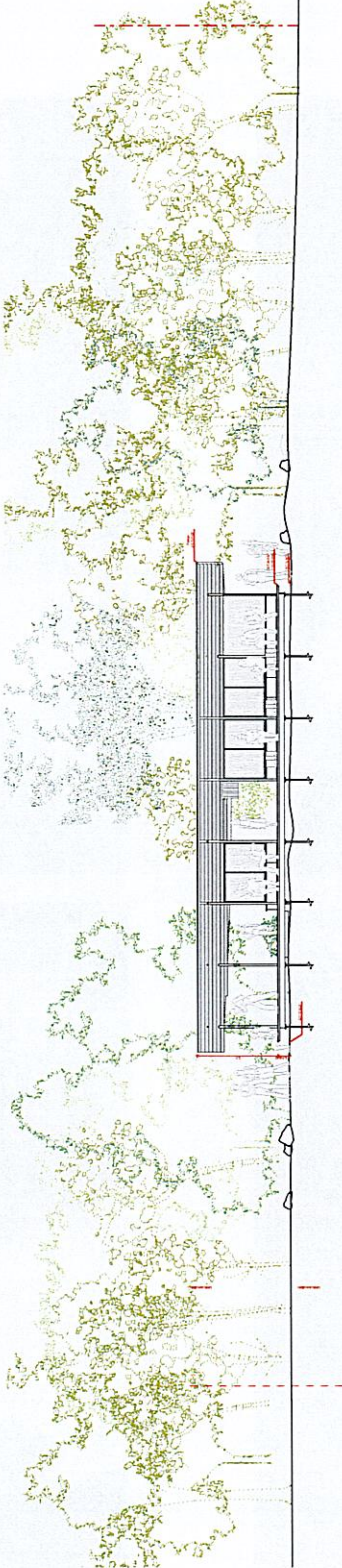

Coupe BB

Pavillon d'accueil JOUVENCE

RNR FORÊT D'EXCEPTION
DU VAL SUZON
MESSIGNY-ET-VANTOUX

PC07.1 - Vue depuis le parking - Aire de Jouvence



PC07.2 - Vue depuis le sous-bois du Val Suzon



PC08.1 - Vue depuis l'entrée de la parcelle



PC08.2 - Vue depuis la départementale 7



MAÎTRISE D'OUVRAGE



OFFICE NATIONAL DES FORÊTS

11, rue René Châtré
21000 Dijon
www.onf.fr

ARCHITECTES URBANISTES

STUDIO MUSTARD
ARCHITECTURE
16, rue Pasteur 21000 Dijon
T. 03 80 30 00 13
contact@studiomustard.com

PC07/08
Environnement
proche et lointain

PHASE	PC
ECHELLE	/
DATE	23/09/2024
INDICE	00